

PLANTEL EL SALTO- EL VERDE

INFORME DE ACTIVIDADES Y RENDICIÓN DE CUENTAS DEL CICLO ESCOLAR 2015 - 2016

COLEGIO DE ESTUDIOS CIENTÍFICOS Y TECNOLÓGICOS DEL ESTADO DE JALISCO



Situación académica

De acuerdo a los registros obtenidos del área de Trabajo Social y de Control Escolar, para este periodo escolar que inició el 15 de agosto de 2016 presentaron el **EXAMEN ÚNICO** de ingreso a la Educación Media Superior, en este plantel un total de **818 aspirantes**. Para un total de 15 grupos autorizados para ocupar los dos turnos con que cuenta nuestra escuela, y de los que fueron **admitidos 600 alumnos**. Se conformaron todos los grupos con un total de 40 alumnos por grupo. Esto en cuanto a los alumnos de primer ingreso.

De acuerdo al último corte de CONTROL ESCOLAR, contamos con 13 (trece) grupos en el turno matutino, 7 (siete) de estos son de tercer semestre y 6(seis) son de quinto semestre. Mientras que de los once grupos del turno vespertino, seis son de tercer semestre y 5 son de quinto semestre. Sumando en los treinta y nueve grupos, un total de **1230 alumnos**, que conforman nuestra comunidad estudiantil.

De acuerdo al informe de TRABAJO SOCIAL estos son nuestros alumnos becados (hasta antes de conocer el resultado de las becas de nuevo ingreso)

| TIPO DE BECA | AGO 2015 | JUL 2016 | TOTAL EN EL CICLO |
|-------------------------|----------|----------|-------------------|
| Del plantel | 89 | 96 | 185 |
| Alimentos | 73 | 71 | 144 |
| Transporte | 21 | 16 | 37 |
| Ayuntamiento El Salto | 20 | 20 | 40 |
| Oportunidades | 196 | 187 | 383 |
| Media Superior | 118 | 118 | 236 |
| Contra Abandono Escolar | 24 | 24 | 48 |
| Bécalos | 1 | 1 | 2 |
| TOTAL | | | 1075 |

Con el trabajo del área de vinculación del plantel, se ha logrado mantener activas todas las becas, otra importante cantidad están en trámite de ser otorgadas por la comunidad industrial de El Salto.

Actualmente se está llevando a cabo el trámite de elaboración de 85 Títulos de egresados de nuestras cuatro distintas carreras técnicas, y de igual número las cédulas profesionales

que avalan a nuestros egresados como competentes para desarrollarse en el ámbito laboral.

Personal docente, directivo y administrativo

Nuestro plantel El Salto- El Verde, está integrado por cincuenta y dos docentes, de ellos se han integrado al proceso de evaluación docente 25 profesores obteniendo los siguientes resultados:

| EXCELENTE | DESTACADO | BUENO | SUFICIENTE | INSUFICIENTE | TOTAL |
|-----------|-----------|-------|------------|--------------|-------|
| 1 | 5 | 12 | 6 | 1 | 25 |

A través de la Dirección General de este Colegio se ha otorgado apoyo y tutoría a todos los docentes de los 26 planteles que conforman el CECYTE Jalisco, que hayan obtenido resultado de "INSUFICIENTE", en el proceso de evaluación, a fin de que en este proceso próximo pueda tener acceso a una evaluación superior y garantizar la calidad en la educación que este colegio tiene como meta.

De los docentes que aún no se han evaluado (veintisiete en total), cuarenta han cursado el diplomado PROFORDEMS, de los que veinticuatro han obtenido su certificación a través de ANUIES, denominado CERTIDEMS. Cinco docentes tienen PROFORDEMS trunco y solo cuatro docentes no han cursado el diplomado.

Para esta etapa de evaluación docente se espera que se integren al proceso al menos veinticuatro docentes que se encuentran pre-registrados en un listado interno y que están en círculos de estudio para su ingreso al proceso de evaluación.

En cuanto a personal directivo, el plantel está integrado de la siguiente manera:
(fig. 1)

Figura 1

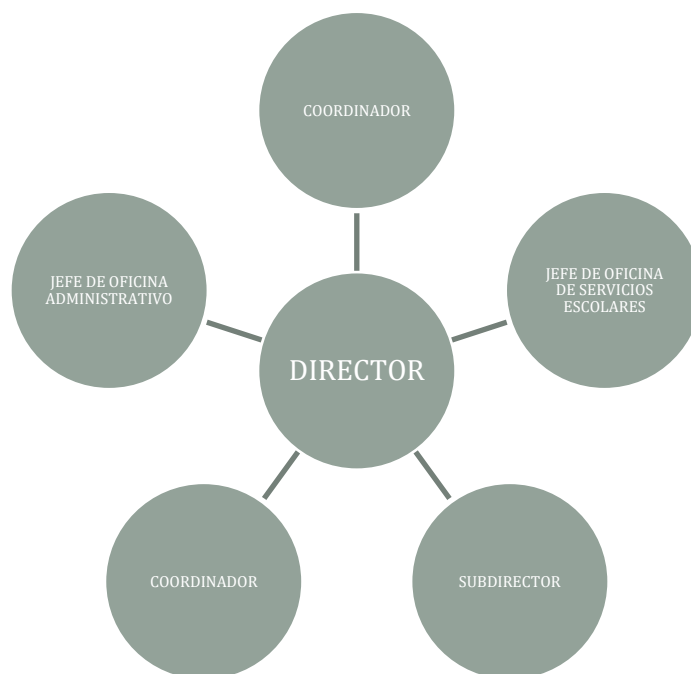

El equipo de trabajo está conformado por 21 administrativos entre laboratoristas, analistas especializados, vigilantes, oficiales de mantenimiento, auxiliares de servicios, secretarías y encargados del orden, todos colaborando para la consecución de los objetivos de calidad, la Misión y Visión de nuestra noble institución, el COLEGIO DE ESTUDIOS CIENTÍFICOS Y TECNOLÓGICOS DEL ESTADO DE JALISCO.

Gestión financiera y administrativa

Durante este ejercicio (Agosto 2015- Julio 2016), en el tema de los recursos Financieros del Plantel, cuenta con un presupuesto mensual asignado por la cantidad de \$ 8,000.00 mensuales, destinados para gastos estrictamente indispensables y menor cuantía para el mantenimiento de las instalaciones, así como para el abastecimiento de insumos carecientes tanto a personal operativo y administrativo para el desempeño de sus actividades; en donde se comprueba de manera clara y con documentación fiscal los recursos aplicados. Dicho presupuesto mensual se ejerce bajo estricto control y vigilancia para su correcta aplicación. El monto total anualizado de dicho presupuesto asciende a una cantidad de \$ 98,000.00, en donde resulta ser insuficiente por las dimensiones del plantel

El Salto. Por lo tanto las gestiones que requieran inversión para el mantenimiento o mejora de los bienes del plantel se realizarán mediante solicitud del recurso a Oficinas Centrales para que se autorice y asigne el presupuesto requerido, acompañado de la documentación comprobatoria de lo solicitado.

El Plantel EL Salto, dentro de las actividades administrativas que desempeñan en conjunto con su personal para recabar ingresos son los siguientes:

Obtención de Recursos Propios

| Descripción | Costo |
|--|--------|
| Constancia de estudios | 50.00 |
| Constancia de estudio con calificaciones | 90.00 |
| Certificado de estudios | 90.00 |
| Certificado terminación de estudios | 155.00 |
| Carta buena conducta | 90.00 |
| Credencial de alumno | 50.00 |
| Reposición de credenciales | 65.00 |
| Inscripción | 600.00 |
| Re inscripción | 600.00 |
| Paquete informativo | 230.00 |
| Constancia de competencia | 25.00 |
| Título | 155.00 |
| Reposición de certificado | 155.00 |

Por lo tanto todas y cada una de las actividades anteriores fueron generadoras de ingresos en donde mostramos por rubro el ingreso captado en este periodo:

Respecto al presupuesto ejercido en el ciclo escolar mencionado por capítulo de gasto, el total según datos del Departamento de Programación y Presupuesto de la Dirección de Planeación y Evaluación de Oficinas Centrales fue el siguiente:

| | |
|--|---------------|
| CAPÍTULO 1000. SERVICIOS PERSONALES | 22.539.770,71 |
| CAPÍTULO 2000. MATERIALES Y SUMINISTROS | 286.594,41 |
| CAPÍTULO 3000. SERVICIOS GENERALES | 1.303.934,99 |
| CAPÍTULO 4000. TRANSFERENCIAS, ASIGNACIONES, SUBSIDIOS Y OTRAS AYUDAS | - |
| CAPÍTULO 5000. BIENES, MUEBLES E INMUEBLES | 45.200,56 |
| TOTAL | 24.175.500,67 |

Infraestructura, equipamiento y conectividad

El predio donde se ubica el Plantel El Salto cuenta con una superficie aproximada a las 3 hectáreas de terreno, en donde las instalaciones se encuentran en un estado considerable. El plantel requiere mantenimiento tanto en aulas como los laboratorios, para que estas estén en las mejores condiciones y al 100%. Los jardines que son aproximadamente el 70 por ciento de la dimensión del terreno se encuentran en mal estado ya que en el actual temporal de lluvias no se le dio el mantenimiento adecuado por carecer de personal y las herramientas necesarias. Se ha estado trabajando y programando con personal de mantenimiento con las herramientas del plantel para dar una mejor imagen y que las áreas verdes del plantel ofrezcan una vista agradable a los alumnos, personal, docentes y visitantes.

En cuanto a la infraestructura nuestra circulación perimetral sigue siendo nuestro punto débil ya que es de alambre de aproximadamente dos metros de altura y deteriorada. Se comenzará la gestión de algunas acciones para cambiarlo por una barda de herrería tubular o cancel de aproximadamente tres metros de alto para garantizar la seguridad de nuestros alumnos y personal que laboran dentro de estas Instalaciones.

El plantel cuenta con una donación de un camión por parte del Aeropuerto de Puerto Vallarta, mismo que se encuentra en un estado deplorable y que sirve para reunir a los alumnos, en donde puede representar un peligro inminente físico a quienes se reúnen en este punto. Por lo tanto se realizará la gestión correspondiente para que sea retirada dicha unidad y se dé la baja correspondiente en la relación de activos del Plantel.

Con el presente documento cumplimos como lo establece la normatividad aplicable y de manera concreta pero transparente y clara se presente el informe por conducto de director en tiempo y forma conste.

Lic. Verónica Alejandra Martínez Farias
Directora del Plantel El Salto 05.



cecytejalisco.mx